

GEMEENTE HOUTHALEN-HELCHTEREN
4de afdeling Sectie B
Percelen 339L en 339H2

VERKAVELINGSONTWERP

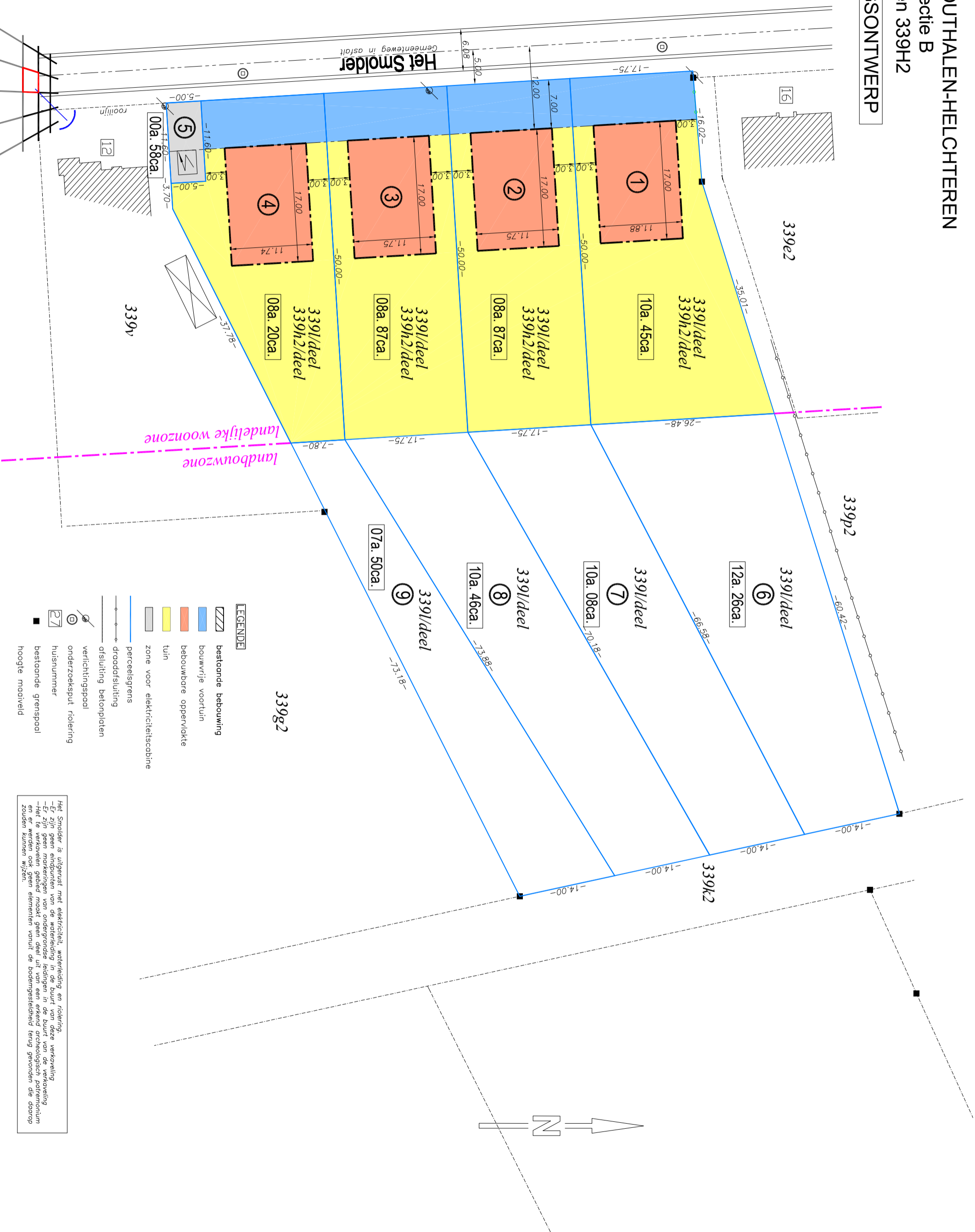

Johan Paquay
landmeter-expert
Beëdigd door de Rechtbank van
Eerste Aanleg te Hasselt
Federale Raad: LAN 051210
Guldensporrenlaan 96
3530 Houthalen-Helchteren
Tel: 0496 24 39 69
E-mail: johan.paquay@telenet.be

24 september 2023

Schaal 1/500

- LEGENDE**
- bestaande bebouwing
 - bouwrijpe voortuin
 - bebouwbare oppervlakte
 - tuin
 - zone voor elektriciteitscabine
 - perceelsgrens
 - draadafsluiting
 - afsluiting betonplaten
 - verlichtingspaal
 - onderzoeksput riolering
 - huisnummer
 - bestaande grensnaal
 - hoogte maatveld

Het Smolder is uitgerust met elektriciteit, waterleiding en riolering.
-Er zijn geen eindpunten van de waterleiding in de buurt van deze verkaveling
-Er zijn geen markeringen van ondergrondse leidingen in de buurt van de verkaveling
-Het te verkavelen gebied maakt geen deel uit van een erkend archeologisch potentieel en er werden ook geen elementen vanuit de bodemgesteldheid terug gevonden die daarop zouden kunnen wijzen.